

Fasade mot vest

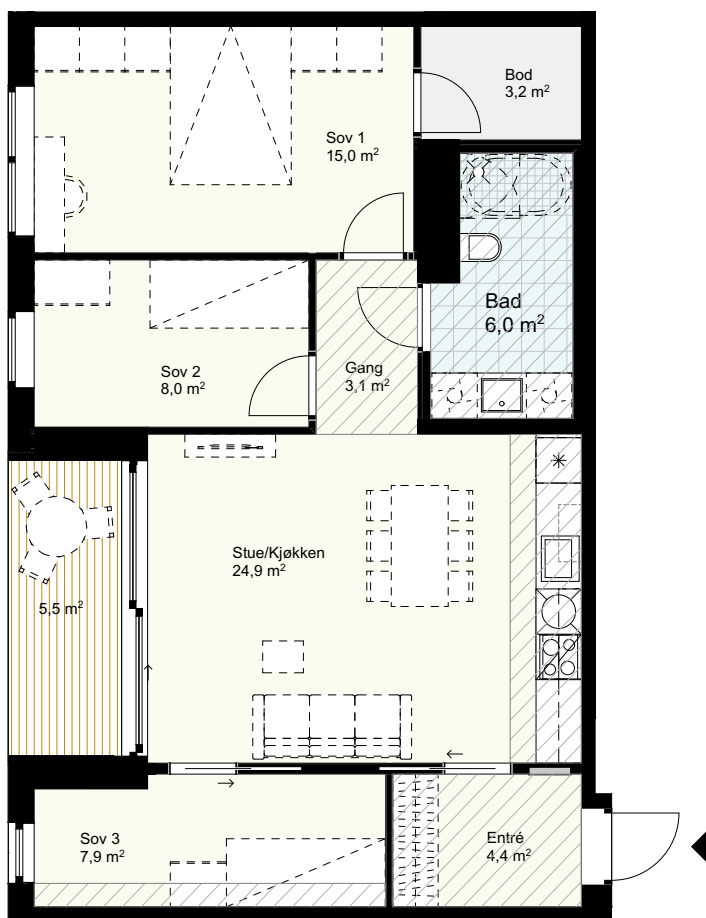

Bygget er ikke ferdig detaljprosjektert og endringer i forbindelse med prosjektering må kunne påregnes, blant annet for areal, størrelse og plassering av tekniske installasjoner, sjakter og nedforinger etc.

Utstikkende søyler fra vegg og påføringer kan tilkomme ifm detaljprosjektering.

Endringene skal ikke forringe den generelle standarden i leiligheten.

Alternativ planløsning hvor veggen kan fjernes er markert på plan som "frafallsvegg".

Areal i henhold til NS 3940:2012

Areal vil kunne avvike noe som følge av detaljprosjektering.

Generell himlingshøyde 2,9m

Nedføret himling fra min. 2,3m

Tiltak Felt B8a, Bispevika Syd	Dato	21.09.2021		Skyvedør i vegg	Sikringsskap	Platetopp
	Leilighetstype	4 roms		Skyvedør utenpå vegg	Nedføret himling (2,3m/ 2,5m)	Ovn
	Etasje	Plan 2		Mulighet for mobilvegg	Vask/ baderoms møbel	Vask
	Leilighetsnummer	9-H0202		Frafallsvegg	Dusjvegg	Oppvaskmaskin
Tiltakshaver  Ansvarlig søker / ARK 	BRA	77,0 m2	Aggregat i nisje/ på vegg	Mulighet for badekar	Kjøøl/ frys	
	P-ROM	73,5m2	Hylle	Overskap		
	BTA	86,6 m2				
	Målestokk	1:100				