

Fasade mot vest

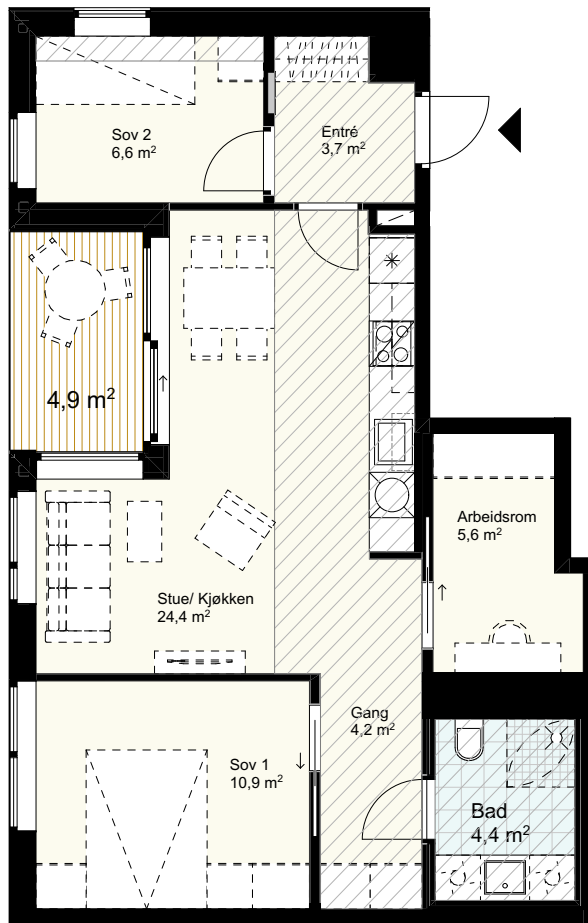

Generell himlingshøyde 2,6m
Nedføret himling fra min. 2,2m

Bygget er ikke ferdig detaljprosjektert og endringer i forbindelse med prosjektering må kunne påregnes, blant annet for areal, størrelse og plassering av tekniske installasjoner, sjakter og nedføringer etc.

Utstikkende søyler fra vegg og påføringer kan tilkomme ifm detaljprosjektering.

Endringene skal ikke forringe den generelle standarden i leiligheten.

Alternativ planløsning hvor veggen kan fjernes er markert på plan som "frafallsvegg".

Areal i henhold til NS 3940:2012

Areal vil kunne avvike noe som følge av detaljprosjektering.

Tiltak Felt B8a, Bispevika Syd	Dato	21.09.2021		Skyvedør i vegg	Sikringsskap	Platetopp
	Leilighetstype	3 roms				
Tiltakshaver OSU Ansvarlig søker / ARK Mad	Etasje	Plan 7	Mulighet for mobilvegg	Frafallsvegg	Vask/ baderoms møbel	Vask
	Leilighetsnummer	10-H0702		Aggregat i nisje/ på vegg	Dusjvegg	Oppvaskmaskin
	BRA	64,6 m ²		Mulighet for badekar	Hylle	Kjøøl/ frys
	P-ROM	64,6 m ²		Overskap		
	BTA	75,7 m ²				
Målestokk	1:100					