

Fasade mot øst

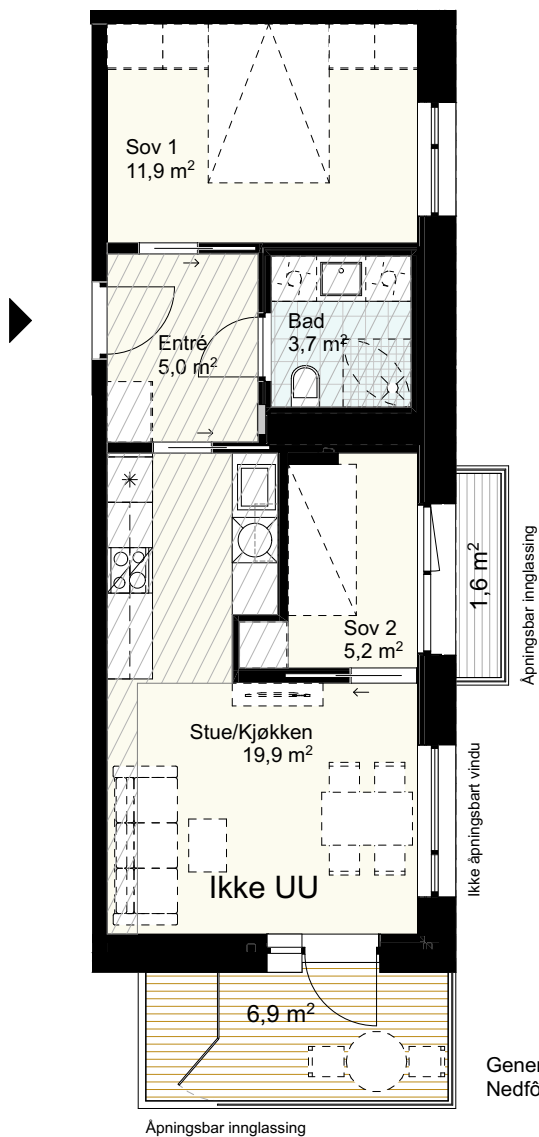

Generell himlingshøyde 2,6m
Nedføret himling fra min. 2,2m

Bygget er ikke ferdig detaljprosjektert og endringer i forbindelse med prosjektering må kunne påregnes, blant annet for areal, størrelse og plassering av tekniske installasjoner, sjakter og nedforinger etc. Utstikkende søyler fra vegg og påforinger kan tilkomme ifm detaljprosjektering. Endringene skal ikke forringe den generelle standarden i leiligheten. Alternativ planløsning hvor veggene kan fjernes er markert på plan som "frafallsvegg".

Areal i henhold til NS 3940:2012
Areal vil kunne avvike noe som følge av detaljprosjektering.

Tiltak Felt B8a, Bispevika Syd	Dato	25.11.2020		
	Leilighetstype	2 roms (Ikke UU)		
Tiltakshaver Ansvarlig søker / ARK 	Etasje	Plan 7		
	Leilighetsnummer	8-H0702		
	BRA	49,4 m ²		
	P-ROM	49,4 m ²		
	BTA	59,5 m ²		
Målestokk	1:100			