

Fasade mot sør

Ikke åpningsbart vindu med brannlukke

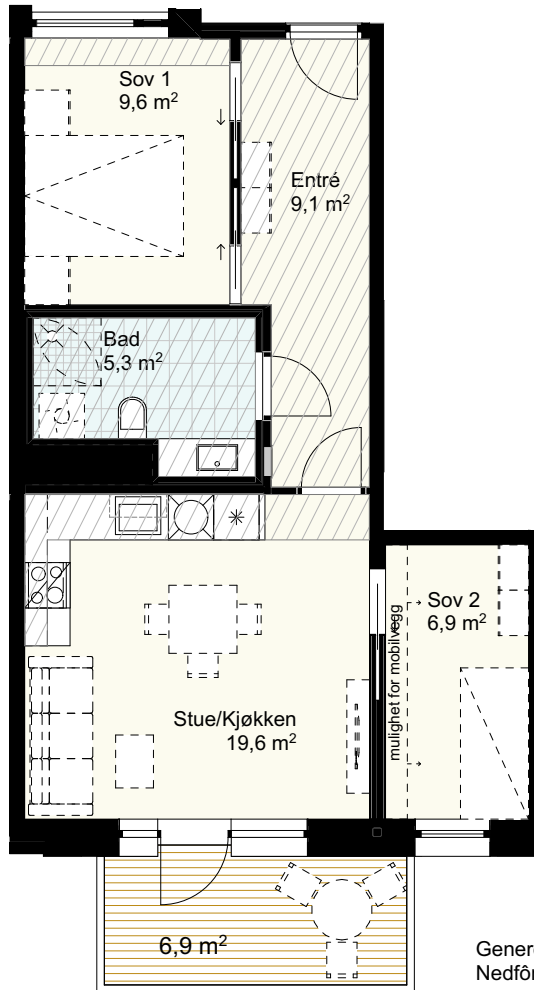

Generell himlingshøyde 2,6m  
Nedføret himling fra min. 2,2m

Bygget er ikke ferdig detaljprosjektert og endringer i forbindelse med prosjektering må kunne påregnes, blant annet for areal, størrelse og plassering av tekniske installasjoner, sjakter og nedføringer etc. Utstikkende søyler fra vegg og påføringer kan tilkomme ifm detaljprosjektering. Endringene skal ikke forringe den generelle standarden i leiligheten. Alternativ planløsning hvor veggene kan fjernes er markert på plan som "frafallsvegg".

Areal i henhold til NS 3940:2012  
Areal vil kunne avvike noe som følge av detaljprosjektering.

Tiltak Felt B8a, Bispevika Syd	Dato	25.11.2020		Skyvedør i vegg	Sikringsskap	Platetopp
	Leilighetstype	3 roms		Skyvedør utenpå vegg	Nedføret himling (2,2m/ 2,5m)	Ovn
	Etasje	Plan 7		Mulighet for mobilvegg	Vask/ baderoms møbel	Vask
	Leilighetsnummer	8-H0704		Frafallsvegg	Dusjvegg	Oppvaskmaskin
Tiltakshaver OSU Ansvarlig søker / ARK Mad	BRA	54,8 m <sup>2</sup>	Aggregat i nisje/ på vegg	Mulighet for badekar	Kjøøl/ frys	
	P-ROM	54,8 m <sup>2</sup>	Hylle	Overskap		
	BTA	61,6 m <sup>2</sup>				
	Målestokk	1:100				