

Fasade mot øst

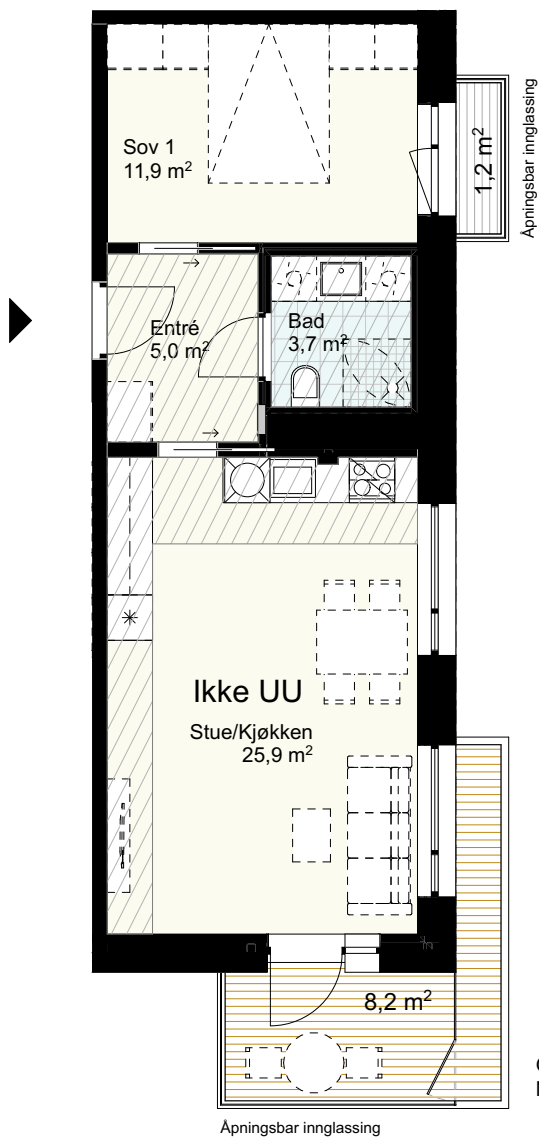

Generell himlingshøyde 2,6m  
Nedføret himling fra min. 2,2m

Bygget er ikke ferdig detaljprosjektert og endringer i forbindelse med prosjektering må kunne påregnes, blant annet for areal, størrelse og plassering av tekniske installasjoner, sjakter og nedføringer etc. Utstikkende søyler fra vegg og påføringer kan tilkomme ifm detaljprosjektering. Endringene skal ikke forringe den generelle standarden i leiligheten. Alternativ planløsning hvor veggene kan fjernes er markert på plan som "frafallsvegg".

Areal i henhold til NS 3940:2012  
Areal vil kunne avvike noe som følge av detaljprosjektering.

Tiltak Felt B8a, Bispevika Syd	Dato	25.11.2020			
	Leilighetstype	3 roms (ikke UU)			
	Etasje	Plan 8			
	Leilighetsnummer	8-H0802			
Tiltakshaver  Ansvarlig søker / ARK 	BRA	49,4 m <sup>2</sup>	Skyvedør i vegg	Sikringsskap	Platetopp
	P-ROM	49,4 m <sup>2</sup>	Skyvedør uten på vegg	Nedføret himling (2,2m/ 2,5m)	Ovn
	BTA	59,5 m <sup>2</sup>	Mulighet for mobilvegg	Vask/ baderoms møbel	Vask
	Målestokk	1:100	Frafallsvegg	Dusjvegg	Oppvaskmaskin
			Aggregat i nisje/ på vegg	Mulighet for badekar	Kjøøl/ frys
			Hylle	Overskap	