

Plan 4

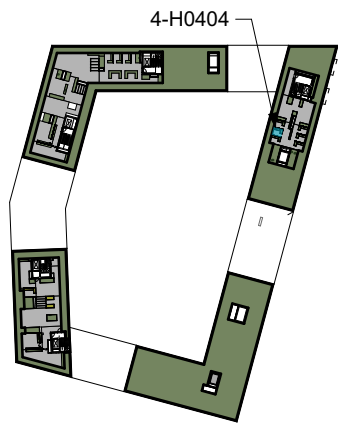

Fasade mot øst



Takterrasse plan 9

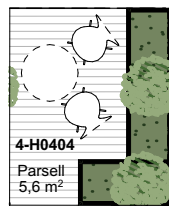

Plan 9  
Privat parsellhage

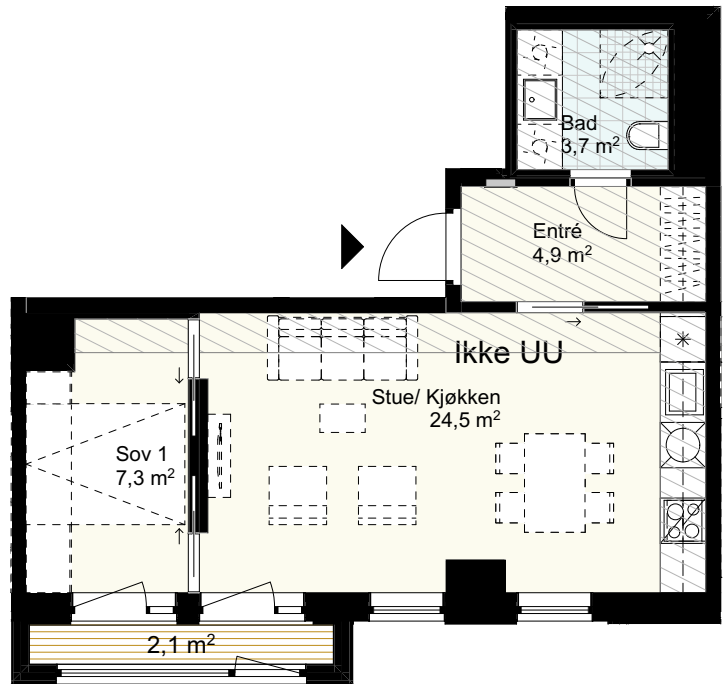

Generell himlingshøyde 2,6m  
Nedføret himling fra min. 2,2m

Bygget er ikke ferdig detaljert og endringer i forbindelse med prosjektering og bygging må kunne påregnes, blant annet for areal, størrelse og plassering av tekniske installasjoner, sjakter og nedføringer. Hele eller deler av området markert som nedsenket himling kan bli nedføret som følge av tekniske føringer.

Slagretning/ skyvedørløsninger på dørene kan bli endret etter prosjektering. Endringene skal ikke forringe den generelle standarden i leiligheten. Det tas forbehold om myndighetspålagte endringer.

Bad leveres med opplegg for vaskemaskin/ tørketrommel. Alternativt planløsning hvor veggene kan fjernes er markert på plan som "frafallsvegg".

Areal i henhold til NS 3940:2012

Areal på balkong/ terrasse vil kunne avvike noe som følge av detaljprosjektering.

Tiltak Felt B8a, Bispevika Syd	Dato	07.09.2020	
	Leilighetstype	2 roms (ikke UU)	
Tiltakshaver <b>OSU</b> Ansvarlig søker / ARK <b>Mad</b>	Etasje	Plan 4	Skyvedør i vegg          Sikringsskap          Platetopp
	Leilighetsnummer	4-H0404	Skyvedør utenpå vegg          Nedføret himling (2,2m/ 2,5m)          Ovn
	BRA	43,8 m <sup>2</sup>	Mulighet for mobilvegg          Vask/ baderoms møbel          Vask
	P-ROM	43,8 m <sup>2</sup>	Frafallsvegg          Dusjvegg          Oppvaskmaskin
	BTA	51,6 m <sup>2</sup>	Aggregat i nisje/ på vegg          Mulighet for badekar          Kjøøl/ frys
Målestokk	1:100	Overskap	