

Fasade mot øst

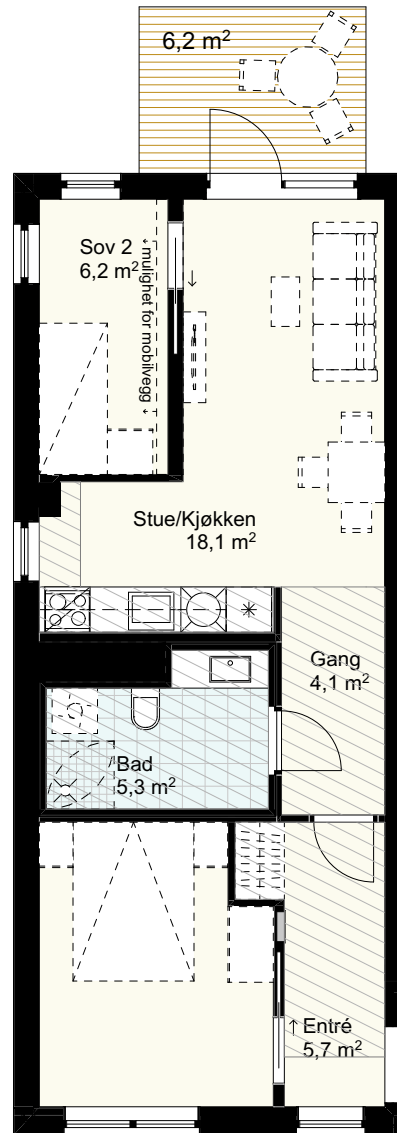

Generell himlingshøyde 2,6m
Nedføret himling fra min. 2,2m

Bygget er ikke ferdig detaljert og endringer i forbindelse med prosjektering og bygging må kunne påregnes, blant annet for areal, størrelse og plassering av tekniske installasjoner, sjakter og nedføringer. Hele eller deler av området markert som nedsenket himling kan bli nedføret som følge av tekniske føringer.

Slagretning/ skyvedørløsninger på dørene kan bli endret etter prosjektering. Endringene skal ikke forringe den generelle standarden i leiligheten. Det tas forbehold om myndighetspålagte endringer.

Bad leveres med opplegg for vaskemaskin/ tørketrommel. Alternativ planløsning hvor veggen kan fjernes er markert på plan som "frafallsvegg".

Areal i henhold til NS 3940:2012

Areal på balkong/ terrasse vil kunne avvike noe som følge av detaljprosjektering.

Tiltak Felt B8a, Bispevika Syd	Dato	07.09.2020			
	Leilighetstype	3 roms			
	Etasje	Plan 7			
	Leilighetsnummer	5-H0804			
Tiltakshaver Ansvarlig søker / ARK 	BRA	54,8 m2	Skyvedør i vegg	Sikringsskap	Platetopp
	P-ROM	54,8 m2	Skyvedør uten på vegg	Nedføret himling (2,2m/ 2,5m)	Ovn
	BTA	67,5 m2	Mulighet for mobilvegg	Vask/ baderoms møbel	Vask
	Målestokk	1:100	Frafallsvegg	Dusjvegg	Oppvaskmaskin
			Aggregat i nisje/ på vegg	Mulighet for badekar	Kjøøl/ frys
					Overskap