

Fasade mot øst

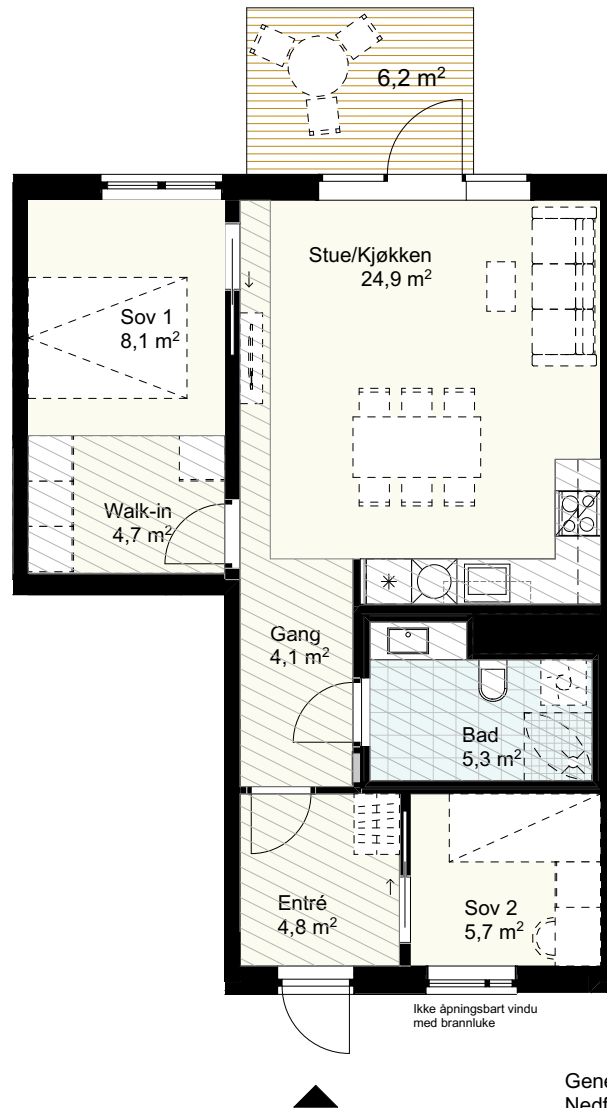

Generell himlingshøyde 2,6m  
Nedføret himling fra min. 2,2m

Bygget er ikke ferdig detaljert og endringer i forbindelse med prosjektering og bygging må kunne påregnes, blant annet for areal, størrelse og plassering av tekniske installasjoner, sjakter og nedføringer. Hele eller deler av området markert som nedsenket himling kan bli nedføret som følge av tekniske føringer.

Slagretning/ skyvedør løsninger på dørene kan bli endret etter prosjektering. Endringene skal ikke forringe den generelle standarden i leiligheten. Det tas forbehold om myndighetspålagte endringer.

Bad leveres med opplegg for vaskemaskin/ tørketrommel. Alternativt planløsning hvor veggen kan fjernes er markert på plan som "frafallsvegg".

Areal i henhold til NS 3940:2012

Areal på balkong/ terrasse vil kunne avvike noe som følge av detaljprosjektering.

Tiltak Felt B8a, Bispevika Syd	Dato	07.09.2020	
	Leilighetstype	3 roms	
	Etasje	Plan 4	
Tiltakshaver <b>OSU</b> Ansvarlig søker / ARK <b>Mad</b>	Leilighetsnummer	5-H0402	Skyvedør i vegg Skyvedør uten på vegg Mulighet for mobilvegg Frafallsvegg Aggregat i nisje/ på vegg Sikringsskap Nedføret himling (2,2m/ 2,5m) Vask/ baderoms møbel Dusjvegg Mulighet for badekar Hylle Platetopp Ovn Vask Oppvaskmaskin Kjøøl/ frys Overskap
	BRA	62,1 m <sup>2</sup>	
	P-ROM	62,1 m <sup>2</sup>	
	BTA	69,4 m <sup>2</sup>	
	Målestokk	1:100	