

Fasade mot øst

Bygget er ikke ferdig detaljert og endringer i forbindelse med prosjektering og bygging må kunne påregnes, blant annet for areal, størrelse og plassering av tekniske installasjoner, sjakter og nedføringer. Hele eller deler av området markert som nedsenket himling kan bli nedført som følge av tekniske føringer.

Slagretning/ skyvedør løsninger på dørene kan bli endret etter prosjektering. Endringene skal ikke forringe den generelle standarden i leiligheten. Det tas forbehold om myndighetspålagte endringer.

Bad leveres med opplegg for vaskemaskin/ tørketrommel. Alternativ planløsning hvor veggen kan fjernes er markert på plan som "frafallsvegg".

Areal i henhold til NS 3940:2012

Areal på balkong/ terrasse vil kunne avvike noe som følge av detaljprosjektering.

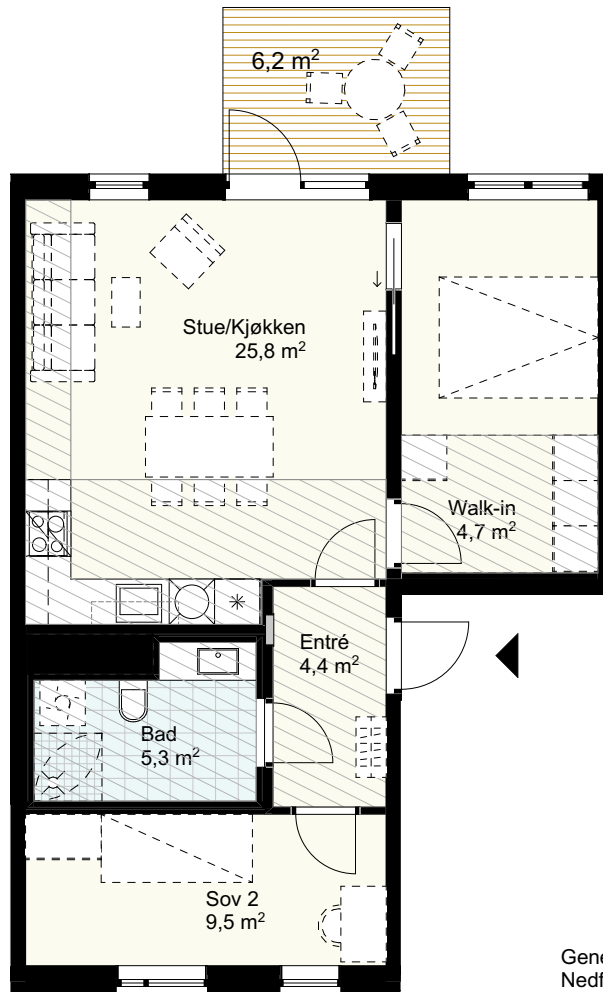

Ikke åpningsbart vindu med brannluke

Generell himlingshøyde 2,6m  
Nedført himling fra min. 2,2m

Tiltak Felt B8a, Bispevika Syd	Dato	07.09.2020		Skyvedør i vegg          Skyvedør uten på vegg          Mulighet for mobilvegg          Frafallsvegg          Aggregat i nisje/ på vegg	Sikringsskap          Nedført himling (2,2m/ 2,5m)          Vask/ baderoms møbel          Dusjvegg          Mulighet for badekar          Hylle	Platetopp          Ovn          Vask          Oppvaskmaskin          Kjøøl/ frys          Overskap
	Leilighetstype	3 roms				
	Etasje	Plan 6				
Tiltakshaver <b>OSU</b> Ansvarlig søker / ARK <b>Mad</b>	Leilighetsnummer	5-H0603				
	BRA	62,1 m <sup>2</sup>				
	P-ROM	62,1 m <sup>2</sup>				
	BTA	70,3 m <sup>2</sup>				
	Målestokk	1:100				