

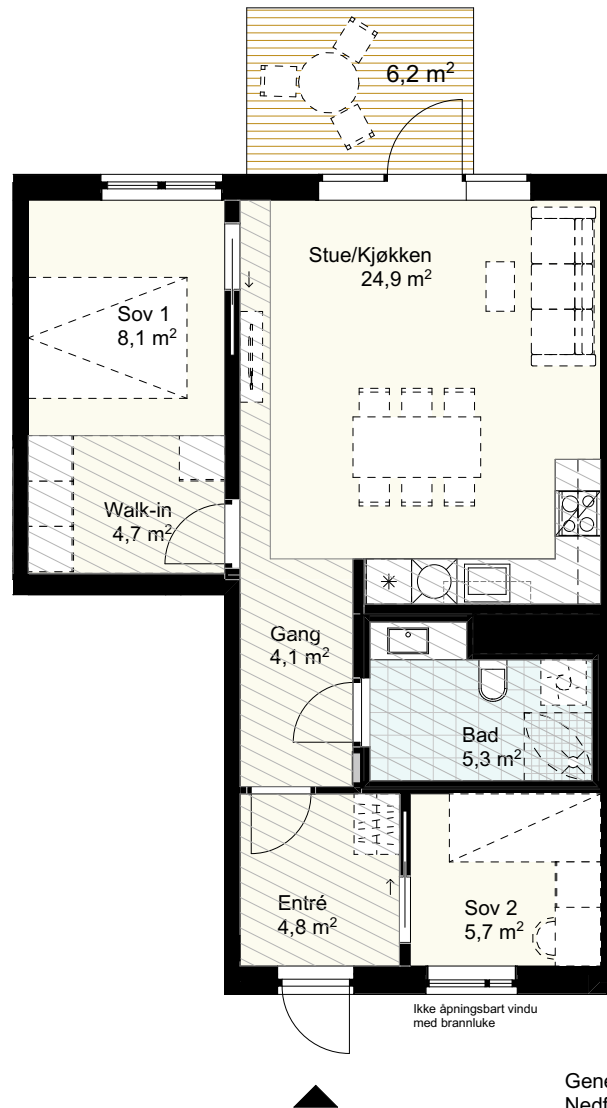

Fasade mot øst



Generell himlingshøyde 2,6m  
Nedføret himling fra min. 2,2m

Bygget er ikke ferdig detaljert og endringer i forbindelse med prosjektering og bygging må kunne påregnes, blant annet for areal, størrelse og plassering av tekniske installasjoner, sjakter og nedføringer. Hele eller deler av området markert som nedsenket himling kan bli nedføret som følge av tekniske føringer.

Slagretning/ skyvedør løsninger på dørene kan bli endret etter prosjektering. Endringene skal ikke forringe den generelle standarden i leiligheten. Det tas forbehold om myndighetspålagte endringer.

Bad leveres med opplegg for vaskemaskin/ tørketrommel. Alternativ planløsning hvor veggen kan fjernes er markert på plan som "frafallsvegg".

Areal i henhold til NS 3940:2012

Areal på balkong/ terrasse vil kunne avvike noe som følge av detaljprosjektering.

Tiltak Felt B8a, Bispevika Syd	Dato	07.09.2020		Skyvedør i vegg	Sikringsskap	Platetopp
	Leilighetstype	3 roms		Skyvedør utenpå vegg	Nedføret himling (2,2m/ 2,5m)	Ovn
	Etasje	Plan 8		Mulighet for mobilvegg	Vask/ baderoms møbel	Vask
	Leilighetsnummer	5-H0802		Frafallsvegg	Dusjvegg	Oppvaskmaskin
Tiltakshaver <b>OSU</b> Ansvarlig søker / ARK <b>Mad</b>	BRA	62,1 m <sup>2</sup>	Aggregat i nisje/ på vegg	Mulighet for badekar	Kjøøl/ frys	
	P-ROM	62,1 m <sup>2</sup>	Hylle	Overskap		
	BTA	69,4 m <sup>2</sup>				
	Målestokk	1:100				