

Fasade mot øst

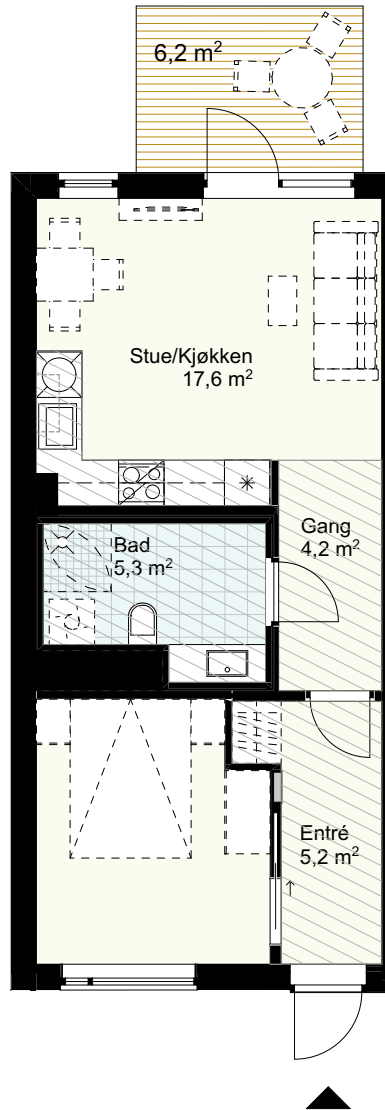

Generell himlingshøyde 2,6m
Nedføret himling fra min. 2,2m

Bygget er ikke ferdig detaljert og endringer i forbindelse med prosjektering og bygging må kunne påregnes, blant annet for areal, størrelse og plassering av tekniske installasjoner, sjakter og nedføringer. Hele eller deler av området markert som nedsenket himling kan bli nedføret som følge av tekniske føringer.

Slagretning/ skyvedørløsninger på dørene kan bli endret etter prosjektering. Endringene skal ikke forringe den generelle standarden i leiligheten. Det tas forbehold om myndighetspålagte endringer.

Bad leveres med opplegg for vaskemaskin/ tørketrommel. Alternativ planløsning hvor veggen kan fjernes er markert på plan som "frafallsvegg".

Areal i henhold til NS 3940:2012

Areal på balkong/ terrasse vil kunne avvike noe som følge av detaljprosjektering.

Tiltak Felt B8a, Bispevika Syd	Dato	07.09.2020	
	Leilighetstype	2 roms	
	Etasje	Plan 6	
	Leilighetsnummer	5-H0604	
Tiltakshaver OSU Ansvarlig søker / ARK Mad	BRA	46,3 m ²	Skyvedør i vegg Sikringsskap Platetopp
	P-ROM	46,3 m ²	Skyvedør utenpå vegg Nedføret himling (2,2m/ 2,5m) Ovn
	BTA	67,5 m ²	Mulighet for mobilvegg Vask/ baderoms møbel Vask
	Målestokk	1:100	Frafallsvegg Dusjvegg Oppvaskmaskin
			Aggregat i nisje/ på vegg Mulighet for badekar Kjøøl/ frys
		Hylle Overskap	